Guide pour l'installation de Foxmail 7 en Français

Ce petit guide va vous montrer toutes les étapes pour que votre installation de Foxmail soie entièrement en français.

Étape 1

1. Télécharger la dernière version de foxmail 7 sur le site de TFFP ou bien Tecent.
2. Télécharger le fichier fxFrenchPack.exe sur le site de TFFP. Si vous installer Foxmail 7 build 083 ou inférieure. fxFrenchPack2.exe si vous installer Foxmail 7 build 088 ou supérieure.

   TFFP est disponible à cette URL :http://foxmail.free.fr/

Étape 2

1. Lancer l'installation de Foxmail.
   Si vous êtes sous Windows Vista ou supérieure, vous aurez cette boîte de dialogue qui apparaît. Cliquer sur ***Oui***.

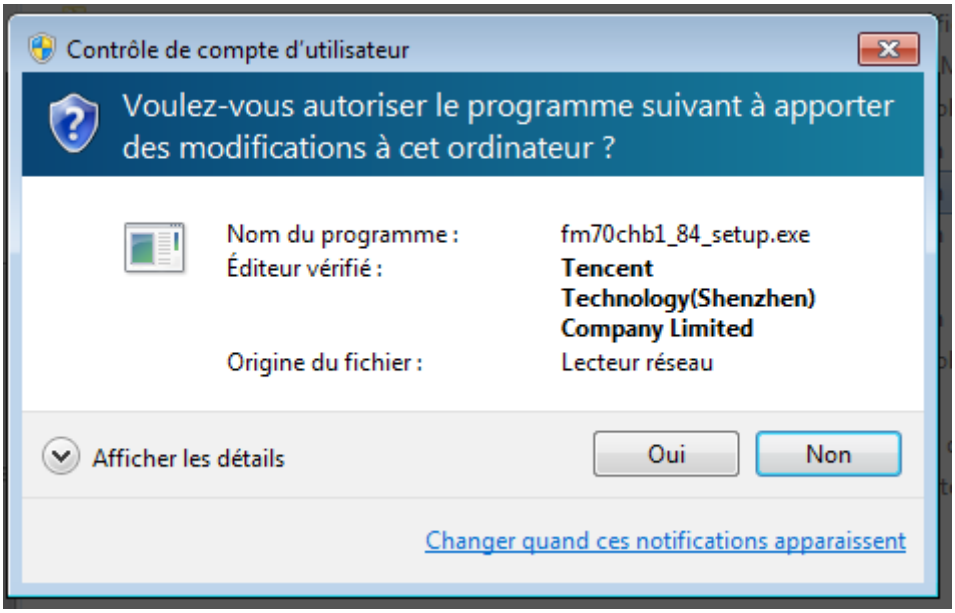

Étape 3

Vous arrivez sur l'écran d'accueil de l'installation de Foxmail.

Si cet écran affiche des caractères bizarres, c'est probablement dû au fait que l'écran est en chinois et que votre copie de Windows n'arrive pas à substituer les caractères chinois avec les caractères latins. Ne vous inquiétez pas et référez-vous aux captures d'écran de ce manuel pour faire les bons choix.

- Cliquer sur ***Next***.

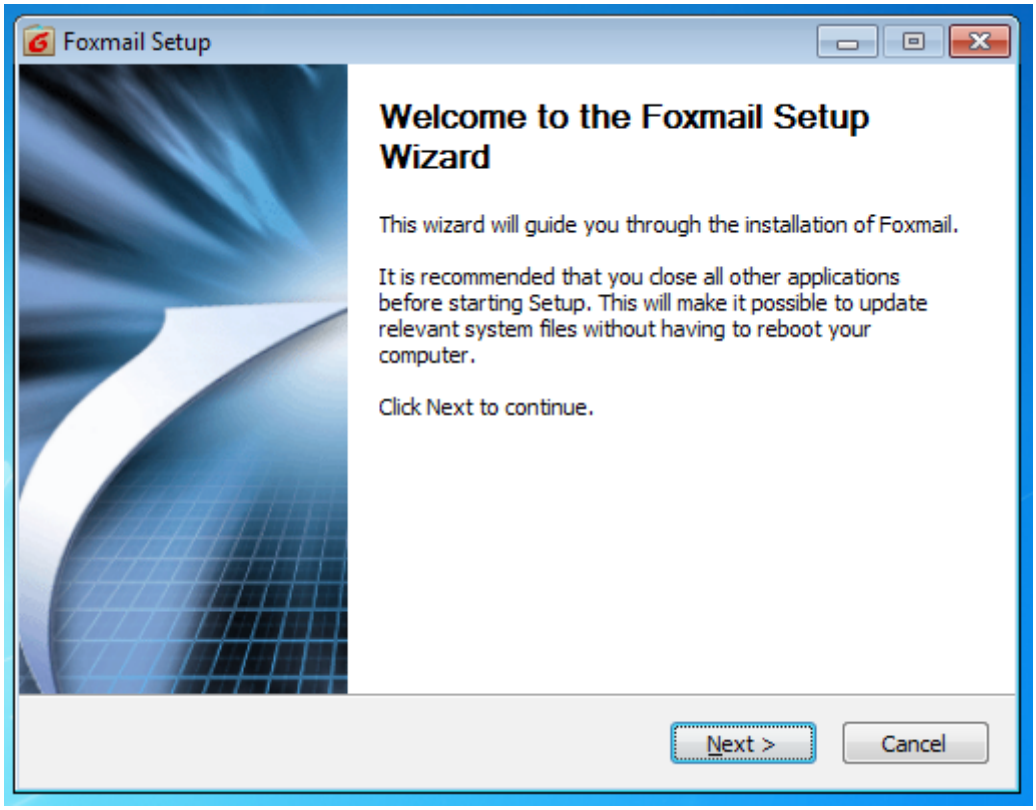

Étape 4

L'écran qui suit concerne la licence de Foxmail. Le texte de la licence est, quelle que soit votre installation illisible.

- Cliquer sur ***I Agree***.

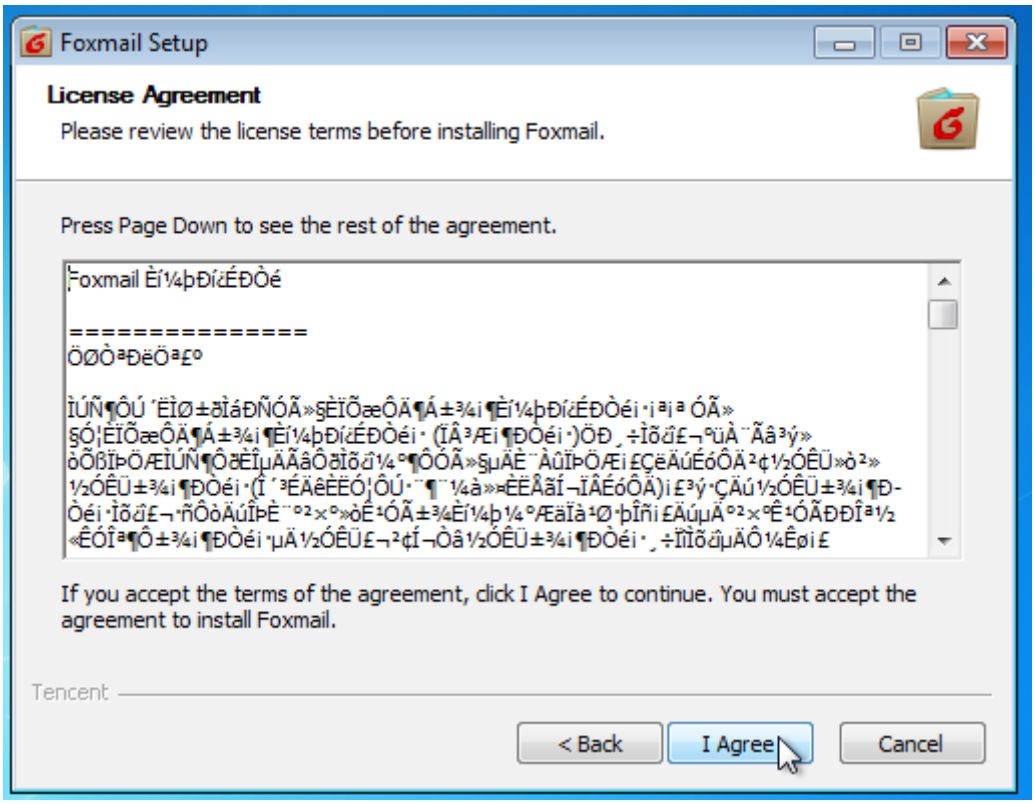

Étape 5

Choisissez le répertoire ou vous voulez installer Foxmail, grâce au bouton ***Browse***, puis validez votre choix en cliquant sur ***Next***.

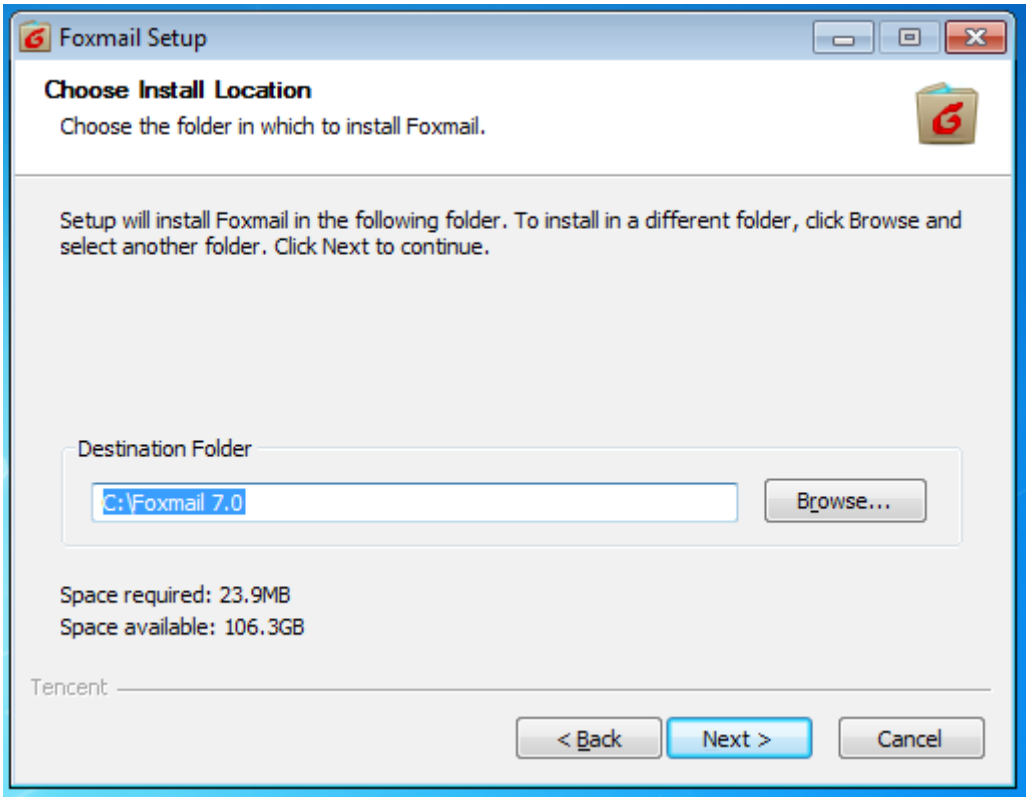

Étape 5b

Si vous installez Foxmail sur le même disque que Windows, cette boîte de dialogue apparaît pour vous signaler qu'il est mieux d'installer Foxmail sur un autre disque, si jamais vous devez réinstaller votre copie de Windows. Avec une installation de Foxmail ailleurs, vous n'aurez pas de perte de données.
Cliquez sur ***Oui*** pour continuer et ignorer cet avertissement ou alors, cliquer *Non* pour changer de répertoire d'installation.

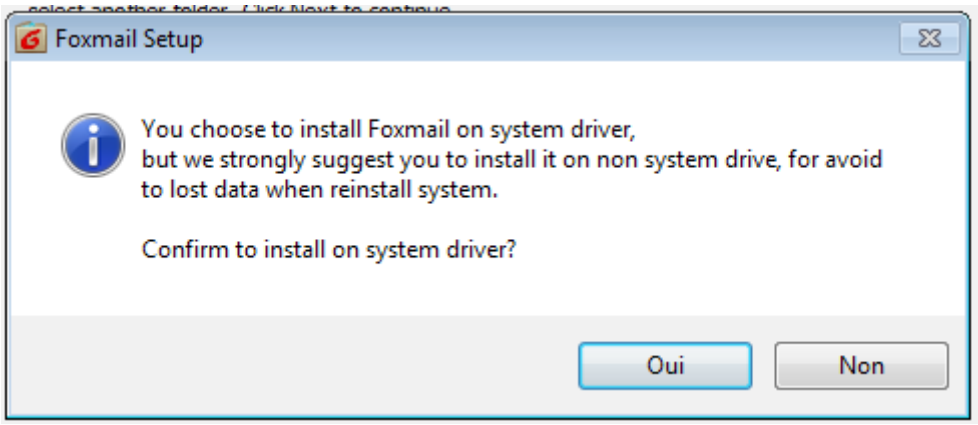

Étape 6

Sélectionner l'emplacement du raccourci de Foxmail, dans votre menu démarrer, ou bien laisser le choix par défaut et cliquer sur ***Install***, pour lancer l'installation.

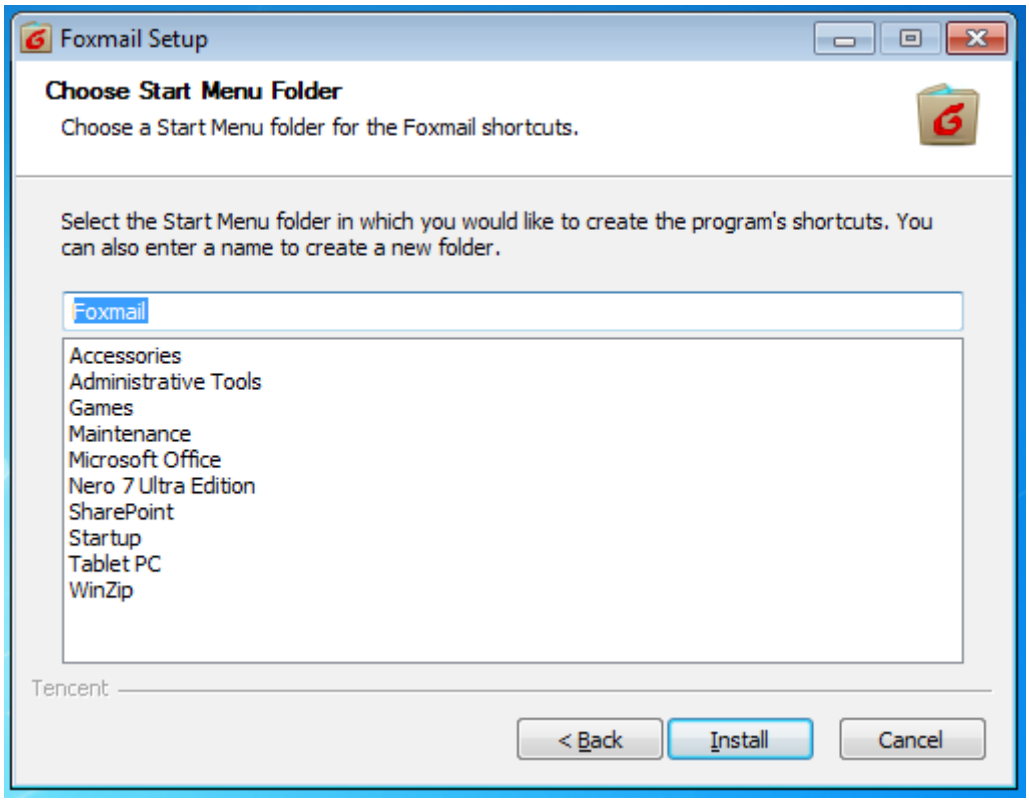

Étape 7

L'installation peut prendre plus ou moins de temps suivant votre configuration.

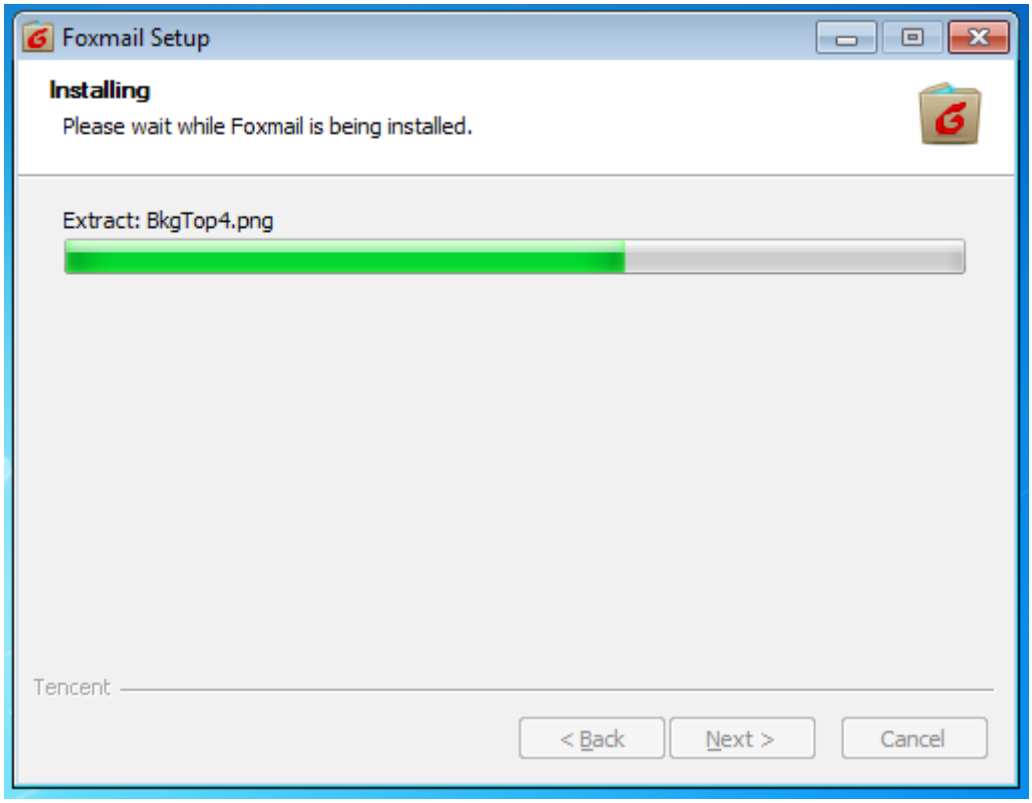

*Si vous êtes sous Windows XP et inférieur, décocher d'abord la case **Run Foxmail**.*

- Cliquer sur ***Finish***.

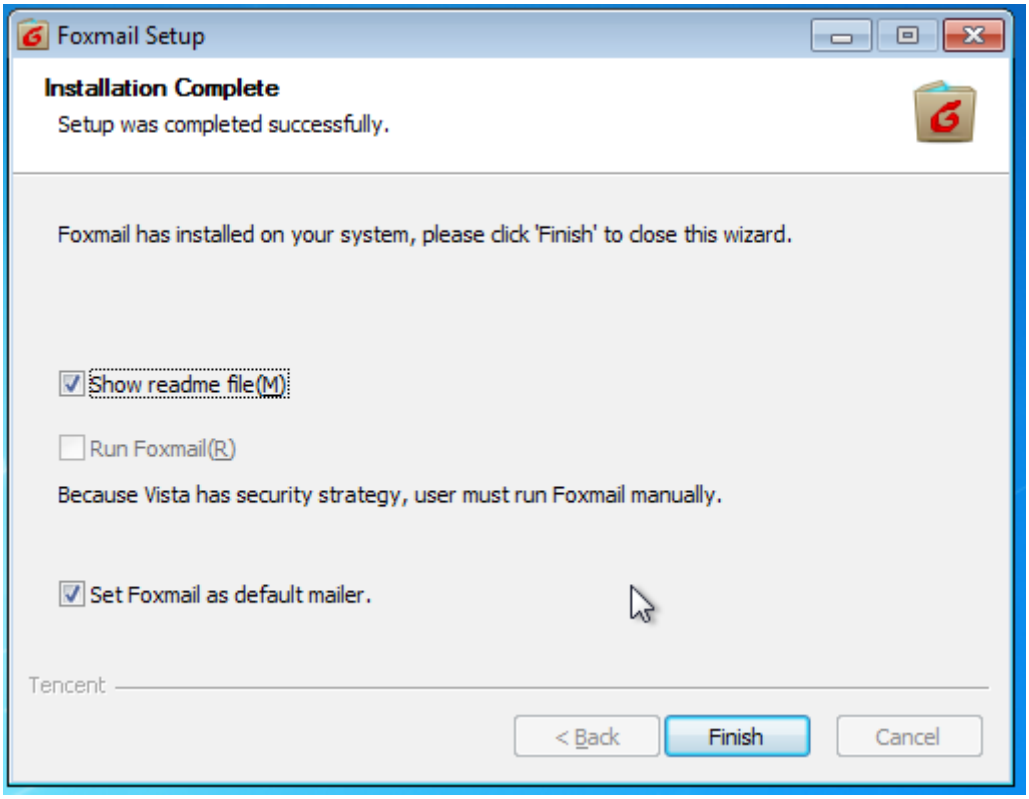

Étape 8

Maintenant Foxmail est installé, mais en chinois, nous allons le franciser.

1. Exécuter le fichier fxFrenchPack.exe ou fxFrenchPack2.exe préalablement télécharger.

Si vous ête sous Windows Vista et ultérieur, vous aurez cette boîte de dialogue. Cliquer sur oui.

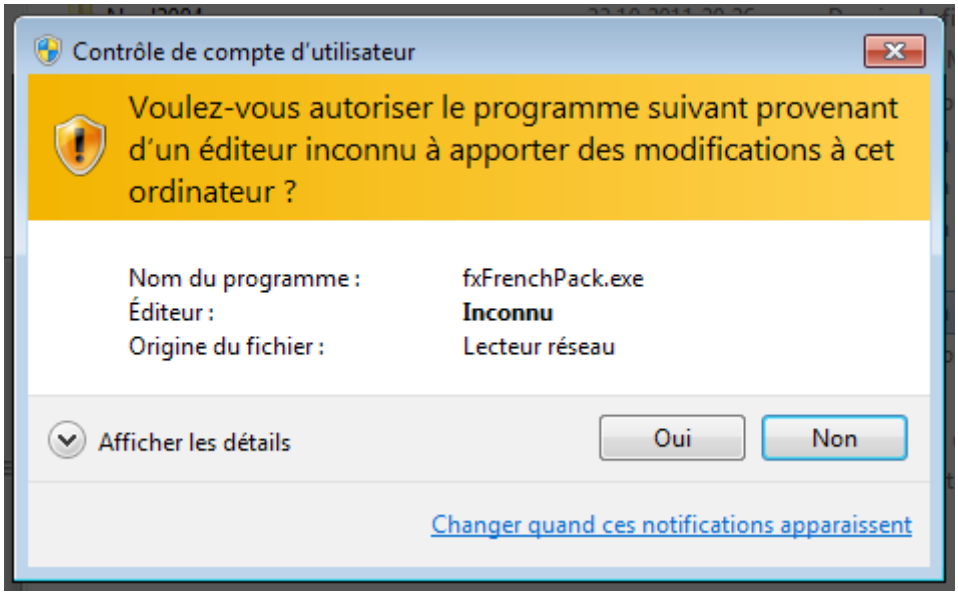

Étape 9

- Cliquer sur ***Suivant***.

Étape 10

Lisez les instructions et si vous êtes d'accord cliquez sur ***Suivant***.

Étape 11

Je n'ai malheureusement pas trouvé de méthode fiable pour savoir ou se trouve Foxmail sur votre disque alors il faut renseigner manuellement ou se trouve Foxmail. Faites-le de préférence avec le bouton ***Parcourir*** *pour ne pas faire de faute de frappe.*

- Une fois cela fait cliquez sur ***Patcher***.

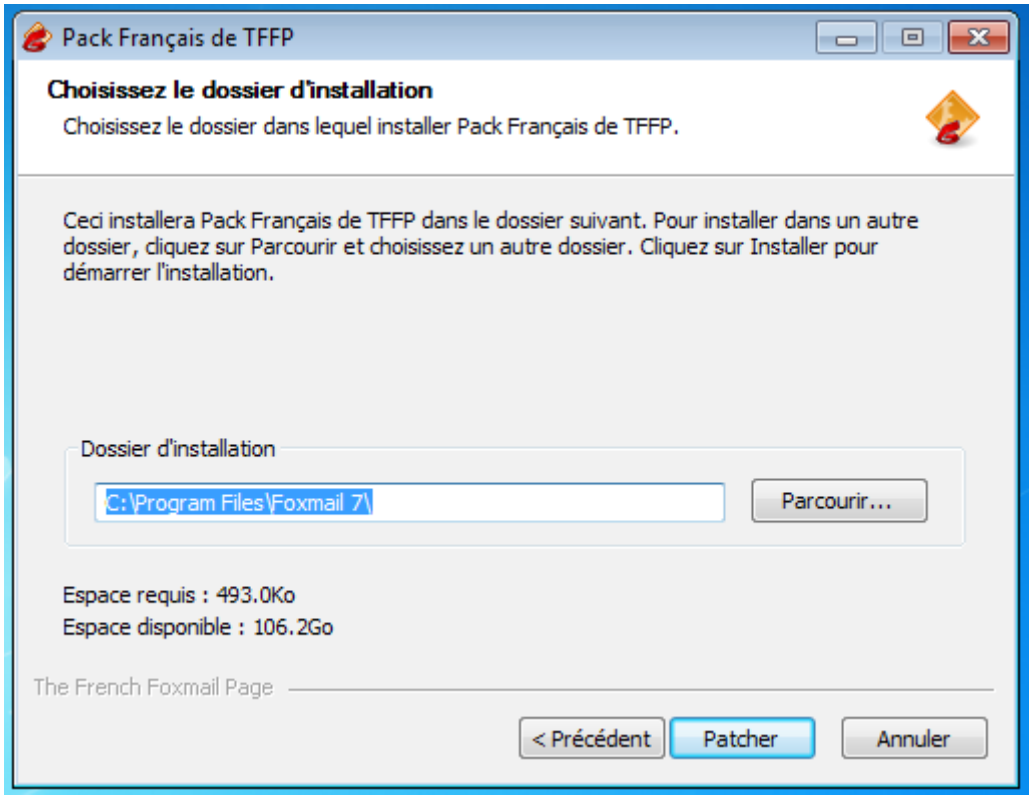

Étape 12

- Une fois le patch installer cliquer sur ***Fermer***.

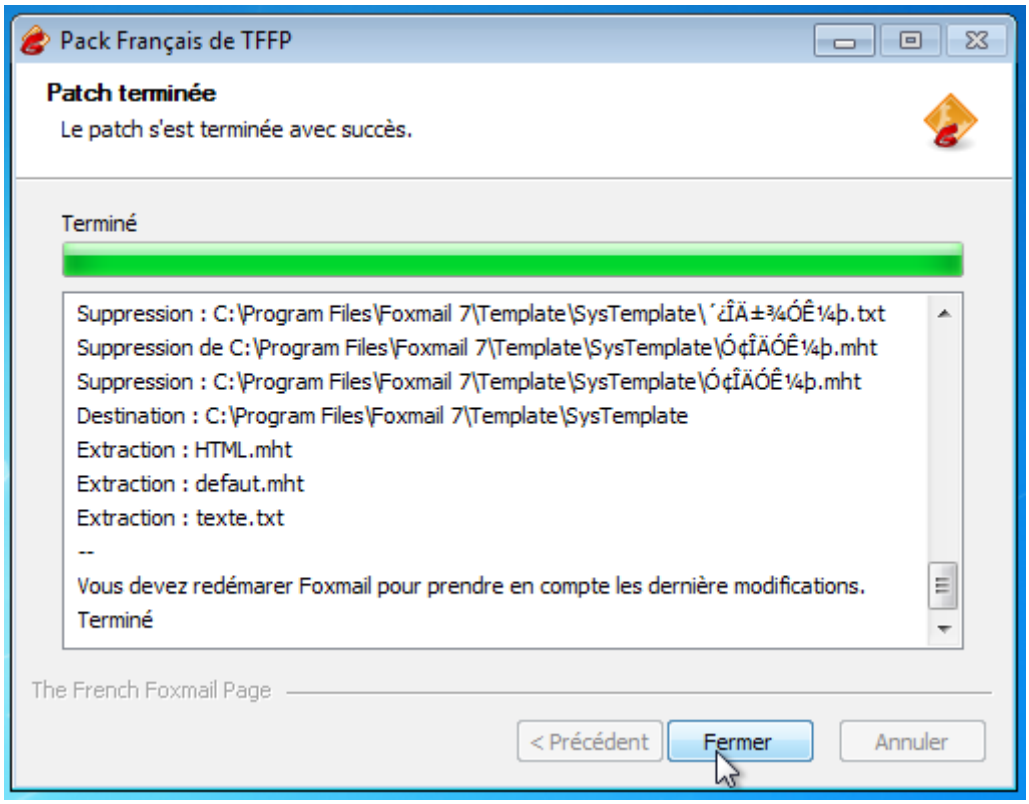

Voilà maintenant vous avez la version 7 de Foxmail installé en Français. Vous pouvez lancer Foxmail.

Bonne utilisation à tous.